

ATTERRISSAGE A VUE

Visual landing

Ouvert à la CAP
Public air traffic

PROPRIANO

AD 2 LFKO ATT 01

08 JAN 15

	ALT AD : 16 (1 hPa) LAT : 41 39 37 N LONG : 008 53 38 E	LFKO VAR : 1°E (10)
---	--	-------------------------------

APP : NIL
TWR : NIL
A/A : 118.5

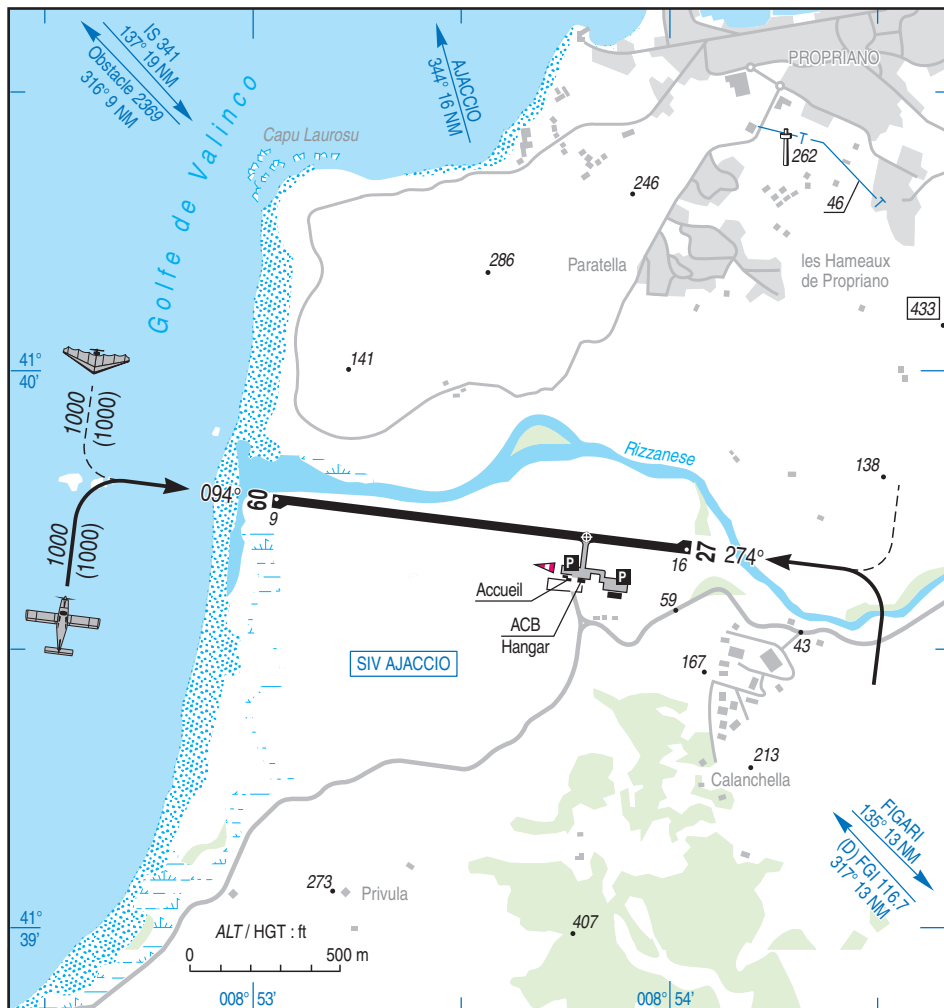

Aides lumineuses : NIL Lighting aids : NIL

PROPRIANO

Consignes particulières / *Special instructions*

Conditions d'utilisation de l'AD

AD limité aux aéronefs dont l'envergure est inférieure à 24 m et dont la largeur hors-tout du train principal est inférieure à 6 m.

Activités diverses

Parachutage sur AD (N°413) : FL 140, SR-SS + 30.

Du 1er Juin au 30 Septembre : - SAM et DIM : activité limitée au FL 070.

Activité réelle connue de AJACCIO APP et AJACCIO INFO.

AD operating conditions

AD restricted to ACFT whose wingspan is less than 24 m and whose overall width of main landing gear is less than 6 m.

Special activities

Parachute jumping activity (NR 413) : FL 140, SR-SS + 30.

From 1st JUN to 30th SEP: - SAT and SUN: activity limited to FL 070.

Activity known via AJACCIO APP and AJACCIO INFO.

Informations diverses / *Miscellaneous*

ETE : - 1 HR / SUM : - 1 HR

Les informations de source **non DGAC** de cette rubrique sont communiquées sous toute réserve.

Non DGAC information in this document is communicated with all reserve.

- 1- **Situation / Location** : 1 NM SW de Propriano (2A - Corse du Sud).
- 2- **ATS** : NIL.
- 3- **VFR de nuit / Night VFR** : Non agréé / *Not approved*.
- 4- **Exploitant d'aérodrome / AD operator** : Municipalité de PROPRIANO
TEL : 04 95 76 00 44. Sur / *On AD* : 04 95 76 31 15
- 5- **AVA** : Délégation Corse (voir / *see GEN*).
- 6- **BRIA** : AJACCIO (voir / *see GEN*).
- 7- **Préparation du vol / Flight preparation** : Station tribulaire de LFKJ / *Station depending on LFKJ*.
Acheminement PLN VFR / *Adressing VFR FPL* : voir / *see GEN12*.
- 8- **MET** : VFR : voir / *see GEN VAC* ; IFR : voir / *see AIP GEN 3.5* ; Station: NIL.
- 9- **Douanes, Police / Customs, Police** : NIL.
- 10- **AVT** : NIL.
- 11- **SSLIA** : Catégorie 1. Niveau 1 / *Category 1. Level 1*.
- 12- **Péril animalier / Wildlife strike hazard** : NIL.
- 13- **Hangars pour aéronefs de passage / Transient aircraft hangars** : NIL.
- 14- **Réparations / Repairs** : NIL.
- 15- **ACB** : du Valinco TEL : 04 95 76 09 82.
- 16- **Transports** : Taxi (Propriano ville / *city*)
- 17- **Hotels, restaurants** : Restaurant sur / *on AD*.
Hôtel à / *at Propriano*.